



Programa Municipal de Apoyo a la Educación

Ayuntamiento de Arganda del Rey

CURSO 2018/2019



DATOS GENERALES DE LA CONVOCATORIA

CURSO 2018/2019			
	PRESENTADAS CURSO 2018/2019	BENEFICIARIOS CURSO 2018/2019	% BENEFICIARIOS SOBRE PRESENTADOS
FAMILIAS	2.709	1.796	66,3
ALUMNOS	4.367	2.963	67,8
SOLICITUDES	6.786	4.187	61,7

FAMILIAS INCORPORADAS	FAMILIAS RETIRADAS	DIFERENCIA
550	693	- 143



PARTICIPACIÓN EN LAS 3 ÚLTIMAS CONVOCATORIAS

EVOLUCIÓN DE LA CONCURRENCIA A LA CONVOCATORIA

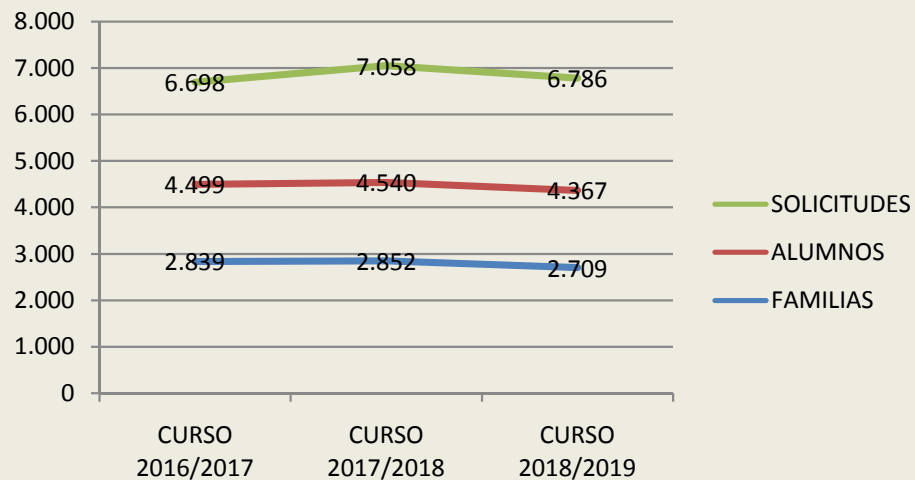

EVOLUCIÓN DE BENEFICIARIOS DE AYUDAS

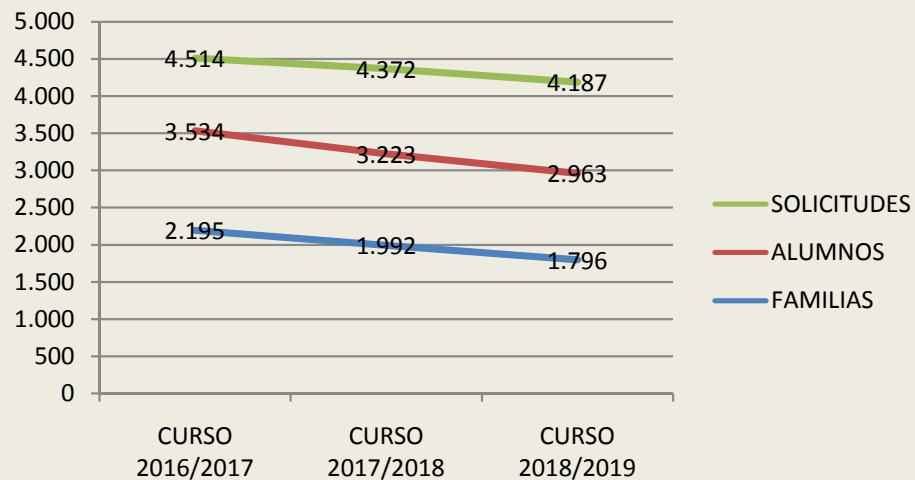



EVOLUCIÓN DE LAS CUANTÍAS EN LAS 3 ÚLTIMAS CONVOCATORIAS

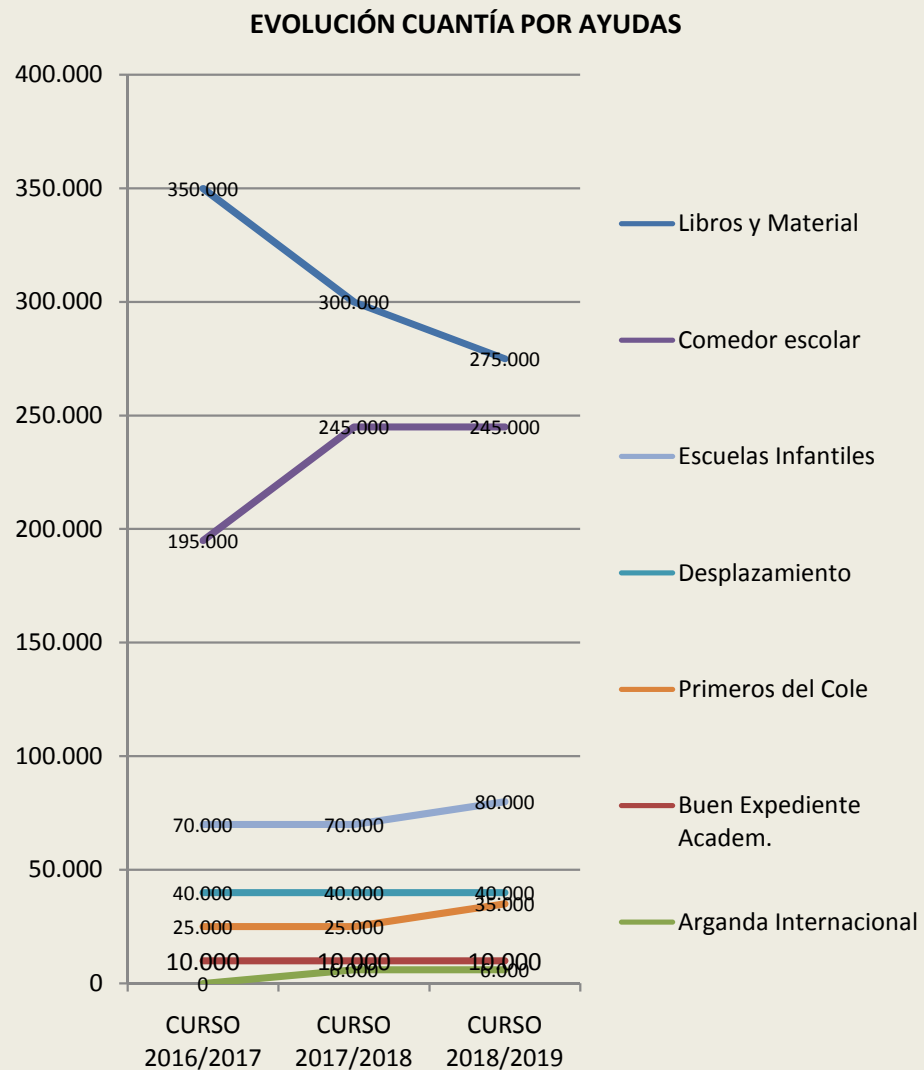



SOLICITUDES POR MODO DE PRESENTACIÓN

SOLICITUDES POR MODO DE PRESENTACIÓN

MODO DE PRESENTACIÓN	PRESENCIALES	POR INTERNET
	62,91%	37,09%
	OAC	56,63%
	PILAR MIRÓ	34,12%
	LA POVEDA	9,25%

GRADO DE SATISFACCIÓN CON EL PROCEDIMIENTO A TRAVÉS DE INTERNET (133 PARTICIPANTES)

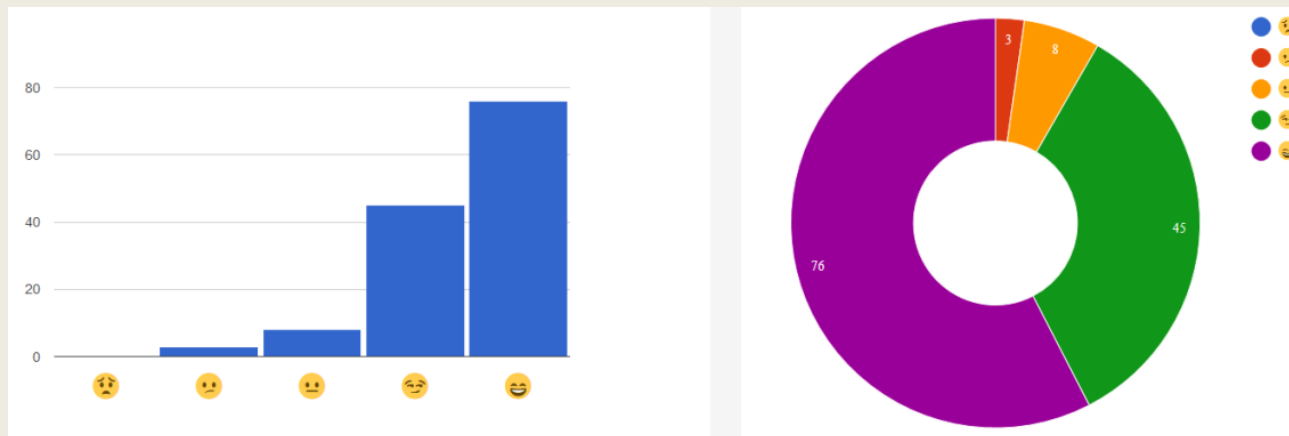



RESULTADOS DE LA CONVOCATORIA

TIPO DE AYUDA	SOLICITUDES PRESENTADAS	CONCEDIDAS	% CONCEDIDAS SOBRE PRESENTADAS
Libros de texto y material escolar	3.606	2.578	71,49
Buen Exped. Académico	52	19	36,54
Arganda Internacional	2	1	50,00
Comedor Escolar	1.560	814	52,18
Desplazamiento Escolar	846	398	47,04
Primeros del cole Juegos y mer.	458	240	52,40
Escuelas Infantiles	262	137	52,29
TOTALES	6.786	4.187	61,70

PORCENTAJE DE AYUDAS CONCEDIDAS SOBRE SOLICITUDES PRESENTADAS

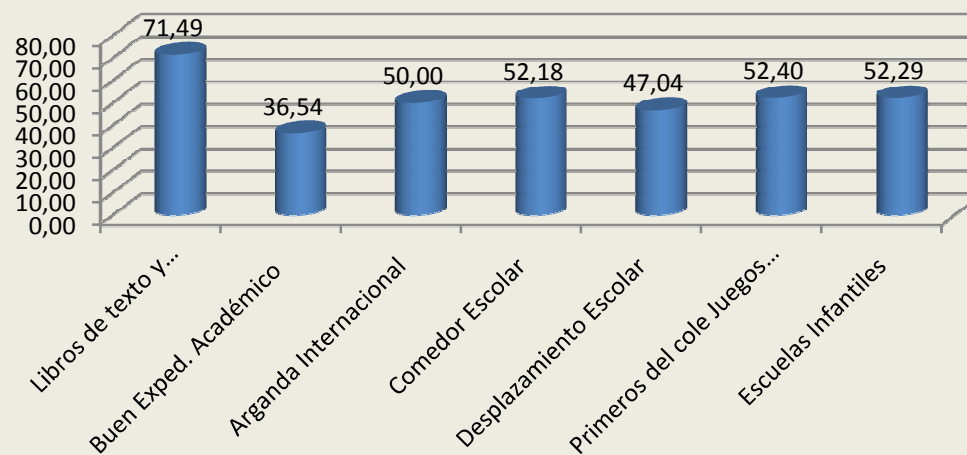



AYUDA DE LIBROS Y MATERIAL ESCOLAR

Consignación: 275.000 euros

TIPO DE AYUDA	SOLICITUDES PRESENTADAS	CUMPLEN REQUISITOS	% CUMPLEN REQUISITOS SOBRE PRESENTADAS	CONCEDIDAS	% CONCEDIDAS SOBRE SÍ CUMPLEN	PUNTOS DE CORTE	RENTA PER CÁPITA CORTE	CUANTÍA MEDIA CONCEDIDA	% CONCEDIDAS SOBRE PRESENTADAS
Libros de texto y material escolar	3.606	3.290	91,2	2.578	78,4	2	7.446,78	105,11	71,5
2º Ciclo de Educación Infantil	785	692	88,2	513	74,1				65,4
Educación Primaria	1.895	1.757	92,7	1.381	78,6				72,9
Educación Secundaria	766	711	92,8	575	80,9				75,1
Bachillerato	113	95	84,1	78	82,1				69,0
FP Grado Medio	47	35	74,5	31	88,6				66,0

IMPORTE MÁXIMO DE LAS AYUDAS:

		SEGUNDO CICLO DE E. INFANTIL	EDUCACIÓN PRIMARIA	E. SECUNDARIA, BACHILLERATO, F.P. GRADO MEDIO
PRIMER TRAMO	RENTA	75 euros	138 euros	162 euros
SEGUNDO TRAMO	RENTA	60 euros	110 euros	130 euros

DISTRIBUCIÓN ALUMNADO BENEFICIARIO POR R.P.C.

- HASTA 1.754,00 €
- DE 1.754,01 A 3.239,00 €
- DE 3.239,01 A 4.724,00 €
- DE 4.724,01 A 6.209,00 €
- DE 6.209,01 A 7.694,00 €

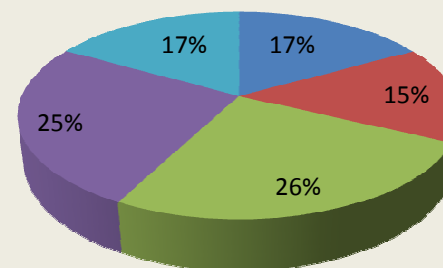

La totalidad de la ayuda concedida se percibe en un único pago.



AYUDA DE COMEDOR ESCOLAR

Consignación: 245.000 euros

TIPO DE AYUDA	SOLICITUDES PRESENTADAS	CUMPLEN REQUISITOS	% CUMPLEN REQUISITOS SOBRE PRESENTADAS	CONCEDIDAS	% CONCEDIDAS SOBRE SÍ CUMPLEN	PUNTOS DE CORTE	RENTA PER CÁPITA CORTE	CUANTÍA MEDIA CONCEDIDA	% CONCEDIDAS SOBRE PRESENTADAS
Comedor Escolar	1.560	1.302	83,5	814	62,5	2	6.463,10	296,39	52,2
2º Ciclo de Educación Infantil	542	438	80,8	264	60,3				48,7
Educación Primaria	1.014	864	85,2	550	63,7				54,2

IMPORTE DE LAS AYUDAS

	AYUDA
PRIMER TRAMO DE RENTA	40 % del coste diario establecido por la C. de Madrid por 176 días lectivos
SEGUNDO TRAMO DE RENTA	30 % del coste diario establecido por la C. de Madrid por 176 días lectivos
ALUMNOS PERTENECIENTES A FAMILIAS PERCEPTORAS R.M.I. Y SITUACIONES DE ESPECIAL VULNERABILIDAD SOCIAL O ECONÓMICA, VALORADAS E INFORMADAS POR LOS SERVICIOS SOCIALES MUNICIPALES	100 % del coste diario establecido por la C. de Madrid por 176 días lectivos

DISTRIBUCIÓN ALUMNADO BENEFICIARIO POR R.P.C.

- HASTA 1.754,00 €
- DE 1.754,01 A 3.239,00 €
- DE 3.239,01 A 4.724,00 €
- DE 4.724,01 A 6.209,00 €
- DE 6.209,01 A 7.694,00 €

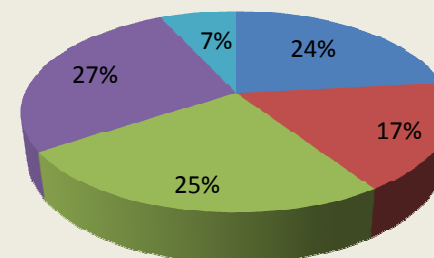

La ayuda concedida se percibe en tres pagos a lo largo del curso escolar, previa certificación por parte de los colegios de la asistencia del alumnado beneficiario al servicio de comedor.



AYUDA DE COMEDOR ESCOLAR PARA ALUMNADO CON INFORME DE SERVICIOS SOCIALES

COLEGIO	BENEFICIARIOS CONVOCATORIA		EMERGENCIA SOCIAL		TOTAL POR COLEGIOS
	176 €	528 €	176 €	528 €	
CEIP ANTONIO MACHADO	2	1	2		5
CEIP GARCÍA LORCA				2	2
CEIP LA MILAGROSA	10	9		1	20
CEIP B. PÉREZ GALDÓS	3	3	1	2	9
CEIP LEÓN FELIPE		1	2		3
CEIP SAN JUAN BAUTISTA	16	13	9	12	50
CEIP CARRETAS	12	8	10	3	33
CEIP MIGUEL HERNÁNDEZ	3	12		1	16
CEIP ROSALÍA DE CASTRO	1	2	1		4
C. C. MALVAR					
C.C. VIRGEN DE LA SOLEDAD					
TOTAL	47	49	25	21	142
TOTAL CUANTÍA	8.272	25.872	4.400	11.088	
TOTAL CUANTÍA POR RESOLUCIÓN	34.144		15.488		



AYUDA PARA ESCOLARIZACIÓN Y COMEDOR EN CENTROS EDUCATIVOS DE EDUCACIÓN INFANTIL DE PRIMER CICLO.

Consignación: 80.000 euros.

TIPO DE AYUDA	SOLICITUDES PRESENTADAS	CUMPLEN REQUISITOS	% CUMPLEN REQUISITOS SOBRE PRESENTADAS	CONCEDIDAS	% CONCEDIDAS SOBRE SÍ CUMPLEN	PUNTOS DE CORTE	RENTA PER CÁPITA CORTE	CUANTÍA MEDIA CONCEDIDA	% CONCEDIDAS SOBRE PRESENTADAS
Escuelas Infantiles	262	221	84,4	137	62,0	2	6.215,16	571,86	52,3
Escuelas Infantiles Pub. Arganda	238	206	86,6	130	63,1				54,6
Casas de Niños Arganda	13	11	84,6	6	54,5				46,2
Otros	11	4	36,4	1	25,0				9,1

IMPORTE DE LAS AYUDAS:

	AYUDA
PRIMER TRAMO DE RENTA	40 % de la cuota mensual establecida por el centro a lo largo de 11 meses de curso
SEGUNDO TRAMO DE RENTA	30 % de la cuota mensual establecida por el centro a lo largo de 11 meses de curso

Las ayudas concedidas se perciben en tres pagos a lo largo del curso escolar, previa certificación por parte de los centros educativos de la asistencia del alumnado.

DISTRIBUCIÓN ALUMNADO BENEFICIARIO POR R.P.C.

- HASTA 1.754,00 €
- DE 1.754,01 A 3.239,00 €
- DE 3.239,01 A 4.724,00 €
- DE 4.724,01 A 6.209,00 €
- DE 6.209,01 A 7.694,00 €

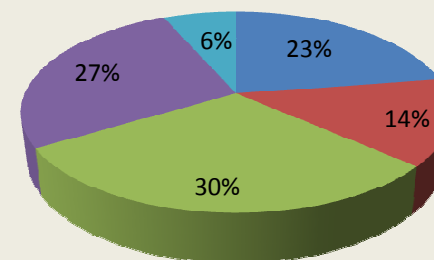



AYUDA PARA EL DESPLAZAMIENTO

Consignación: 40.000 euros

TIPO DE AYUDA	SOLICITUDES PRESENTADAS	CUMPLEN REQUISITOS	% CUMPLEN REQUISITOS SOBRE PRESENTADAS	CONCEDIDAS	% CONCEDIDAS SOBRE SÍ CUMPLEN	PUNTOS DE CORTE	RENTA PER CÁPITA CORTE	CUANTÍA MEDIA CONCEDIDA	% CONCEDIDAS SOBRE PRESENTADAS
Desplazamiento Escolar	846	618	73,0	398	64,4	3	6.135,84	99,00	47,0
Educación Infantil 2º Ciclo	91	50	54,9	23	46,0				25,3
Educación Primaria	266	180	67,7	95	52,8				35,7
Educación Secundaria	186	138	74,2	94	68,1				50,5
Bachillerato	43	31	72,1	20	64,5				46,5
Formación Profesional	123	104	84,6	83	79,8				67,5
Universidad	136	115	84,6	83	72,2				61,0

IMPORTE DE LAS AYUDAS:

Se establece un único módulo de 99 euros.

DISTRIBUCIÓN ALUMNADO BENEFICIARIO POR R.P.C.

- HASTA 1.754,00 €
- DE 1.754,01 A 3.239,00 €
- DE 3.239,01 A 4.724,00 €
- DE 4.724,01 A 6.209,00 €

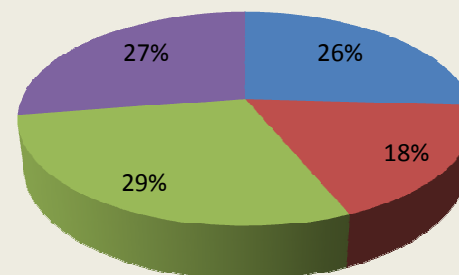

La ayuda concedida se percibe en dos pagos a lo largo del curso escolar, previa justificación por parte del beneficiario.



AYUDA DE PRIMEROS DEL COLE, JUEGOS Y MERIENDAS

Consignación: 35.000 euros.

TIPO DE AYUDA	SOLICITUDES PRESENTADAS	CUMPLEN REQUISITOS	% CUMPLEN REQUISITOS SOBRE PRESENTADAS	CONCEDIDAS	% CONCEDIDAS SOBRE SÍ CUMPLEN	PUNTOS DE CORTE	RENTA PER CÁPITA CORTE	CUANTÍA MEDIA CONCEDIDA	% CONCEDIDAS SOBRE PRESENTADAS
Primeros del cole	458	363	79,3	240	66,1	1	7.803,35	142,94	52,4
2º Ciclo de Educación Infantil	168	120	71,4	77	64,2				45,8
Educación Primaria	290	243	83,8	163	67,1				56,2

IMPORTE DE LAS AYUDAS:

	AYUDA
PRIMER TRAMO DE RENTA	40 % de la cuota mensual establecida por el servicio a lo largo de 9,5 meses de curso
SEGUNDO TRAMO DE RENTA	30 % de la cuota mensual establecida por el servicio a lo largo de 9,5 meses de curso

DISTRIBUCIÓN ALUMNADO BENEFICIARIO POR R.P.C.

- HASTA 1.754,00 €
- DE 1.754,01 A 3.239,00 €
- DE 3.239,01 A 4.724,00 €
- DE 4.724,01 A 6.209,00 €
- DE 6.209,01 A 7.694,00 €
- DE 7.694,01 A 9.178,00 €

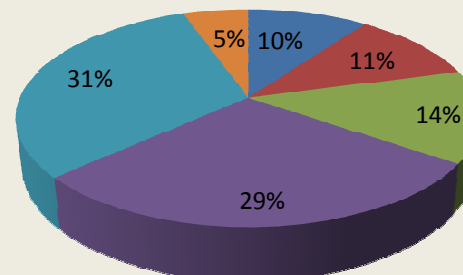

Las ayudas concedidas se perciben en tres pagos a lo largo del curso previa comprobación del uso del servicio.



AYUDAS DE BUEN EXPEDIENTE ACADÉMICO Y ARGANDA INTERNACIONAL

Consignación: 10.000 + 6.000 euros

TIPO DE AYUDA	SOLICITUDES PRESENTADAS	CUMPLEN REQUISITOS	% CUMPLEN REQUISITOS SOBRE PRESENTADAS	CONCEDIDAS	% CONCEDIDAS SOBRE SÍ CUMPLEN	PUNTOS DE CORTE	RENTA PER CÁPITA CORTE	CUANTÍA MEDIA CONCEDIDA	% CONCEDIDAS SOBRE PRESENTADAS
Mejor Exped. Académico E.U.	43	33	76,7	16	48,5	4	4.227,35	500,00	37,2
Mejor Exped. Académico CFGS	9	3	33,3	3	100,0	0	9.361,59	500,00	33,3
Arganda Internacional	2	1	50,0	1	100,0	2	7.432,46	2.000,00	50,0

IMPORTE DE LAS AYUDAS:

Se ofrecían:

- 16 ayudas de 500 euros para E. U.
- 4 ayudas de 500 euros para CFGS.
- 3 ayudas de 2.000 euros para Arganda Internacional.

DISTRIBUCIÓN ALUMNADO BENEFICIARIO POR R.P.C.

- HASTA 1.754,00 €
- DE 1.754,01 A 3.239,00 €
- DE 3.239,01 A 4.724,00 €
- DE 4.724,01 A 6.209,00 €
- DE 6.209,01 A 7.694,00 €
- DE 7.694,01 A 9.178,00 €
- DE 9.178,01 A 12.800,00 €

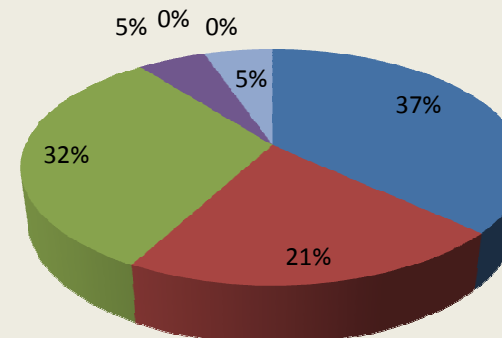



AYUDAS POR CENTROS EDUCATIVOS. COLEGIOS DE EDUCACIÓN INFANTIL Y PRIMARIA

1/3

CENTRO EDUCATIVO	Nº ALUMNOS	Nº SOLICITUDES POR TIPO DE BECA					TOTAL ALUM. SOLIC.
		LIBROS	COMEDOR	PRIM. COLE	TRANSPORTE	TOTAL SOLICITUDES	
CEIP ANTONIO MACHADO	423	186	165	38	49	438	203
CEIP GARCÍA LORCA	209	77	30	10	24	141	87
CEIP LA MILAGROSA	707	361	153	33	27	574	380
CEIP B. PÉREZ GALDÓS	785	316	216	89	54	675	341
CEIP LEÓN FELIPE	613	323	212	72	37	644	345
CEIP SAN JUAN BAUTISTA	648	282	181	54	40	557	331
CEIP CARRETAS	428	180	64	4	3	251	205
CEIP MIGUEL HERNÁNDEZ	543	278	100	24	24	426	289
CEIP ROSALÍA DE CASTRO	510	231	114	52	20	417	253
C. C. MALVAR	1.030	214	158	34	30	436	219
C.C. VIRGEN DE LA SOLEDAD	685	199	142	45	24	410	203
OTROS CENTROS		33	21	3	25	82	40
TOTAL	6.581	2.680	1.556	458	357	5.051	2.896

Porcentaje de solicitantes con respecto al número de alumnos/as

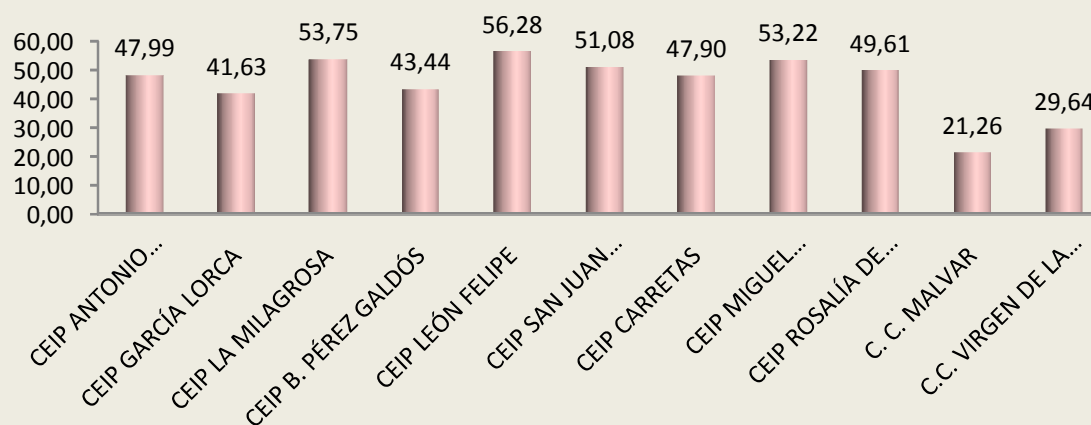



AYUDAS POR CENTROS EDUCATIVOS. COLEGIOS DE EDUCACIÓN INFANTIL Y PRIMARIA

CENTRO EDUCATIVO	Nº ALUMNOS	Nº BENEFICIARIOS POR TIPO DE BECA					TOTAL ALUM. BENEF.
		LIBROS	COMEDOR	PRIM. COLE	TRANSPORTE	TOTAL BECAS CONC.	
CEIP ANTONIO MACHADO	423	126	87	16	22	251	129
CEIP GARCÍA LORCA	209	60	5	8	11	84	62
CEIP LA MILAGROSA	707	285	97	20	9	411	300
CEIP B. PÉREZ GALDÓS	785	224	122	50	13	409	234
CEIP LEÓN FELIPE	613	218	120	38	11	387	230
CEIP SAN JUAN BAUTISTA	648	208	99	29	16	352	227
CEIP CARRETAS	428	148	42	3		193	160
CEIP MIGUEL HERNÁNDEZ	543	225	60	12	9	306	230
CEIP ROSALÍA DE CASTRO	510	168	66	34	5	273	178
C. C. MALVAR	1.030	114	52	12	8	186	115
C.C. VIRGEN DE LA SOLEDAD	685	101	54	17	6	178	103
OTROS CENTROS		17	10	1	8	36	21
TOTAL	6.581	1.894	814	240	118	3.066	1.989

Porcentaje de beneficiarios con respecto a número de alumnos/as

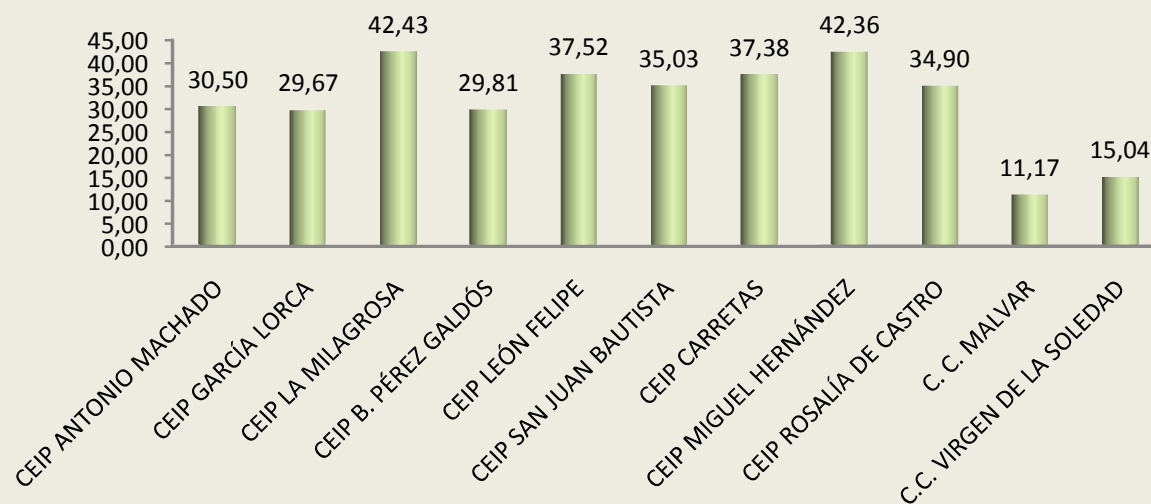



AYUDAS POR CENTROS EDUCATIVOS. COLEGIOS DE EDUCACIÓN INFANTIL Y PRIMARIA

CENTRO EDUCATIVO	Nº ALUMNOS	PORCENTAJES CONCESIÓN SOBRE AYUDAS SOLICITADAS				
		LIBROS	COMEDOR	PRIM. COLE	TRANSPORTE	TOTAL BECAS CONC.
CEIP ANTONIO MACHADO	423	67,74	52,73	42,11	44,90	57,31
CEIP GARCÍA LORCA	209	77,92	16,67	80,00	45,83	59,57
CEIP LA MILAGROSA	707	78,95	63,40	60,61	33,33	71,60
CEIP B. PÉREZ GALDÓS	785	70,89	56,48	56,18	24,07	60,59
CEIP LEÓN FELIPE	613	67,49	56,60	52,78	29,73	60,09
CEIP SAN JUAN BAUTISTA	648	73,76	54,70	53,70	40,00	63,20
CEIP CARRETAS	428	82,22	65,63	75,00	0,00	76,89
CEIP MIGUEL HERNÁNDEZ	543	80,94	60,00	50,00	37,50	71,83
CEIP ROSALÍA DE CASTRO	510	72,73	57,89	65,38	25,00	65,47
C. C. MALVAR	1.030	53,27	32,91	35,29	26,67	42,66
C.C. VIRGEN DE LA SOLEDAD	685	50,75	38,03	37,78	25,00	43,41
APSA						
OTROS CENTROS		51,52	47,62	33,33	32,00	43,90
TOTAL	6.581	70,67	52,31	52,40	33,05	60,70

Porcentaje de beneficiarios con respecto a solicitudes presentadas

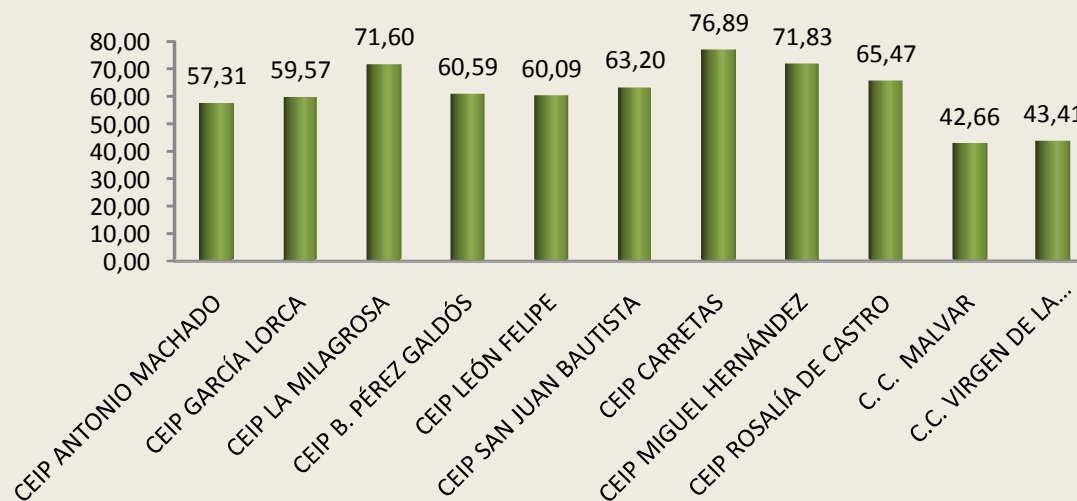



AYUDAS POR CENTROS EDUCATIVOS. INSTITUTOS DE EDUCACIÓN SECUNDARIA

CENTRO EDUCATIVO	Nº ALUMNOS	Nº SOLICITUDES POR TIPO DE BECA					
		LIBROS	TRANSP.	BUEN EXP.	COMEDOR	TOTAL SOLICITUDES	TOTAL ALUM. SOLIC.
IES EL CARRASCAL	725	181	63			244	188
IES GRANDE COVIÁN	909	192	27			219	199
IES JOSÉ SARAMAGO	960	269	46			315	283
IES LA POVEDA	755	97	70	1		168	127
C. C. MALVAR	485	82	13		1	96	81
C. C. VIRGEN DE LA SOLEDAD	205	36	8		3	47	36
CEPA TIERNO GALVÁN		9	6			15	13
OTROS CENTROS		59	118	8		185	134
TOTAL	3.284	925	351	9	4	1.276	1.061

Porcentaje de solicitantes con respecto al número de alumnas/os

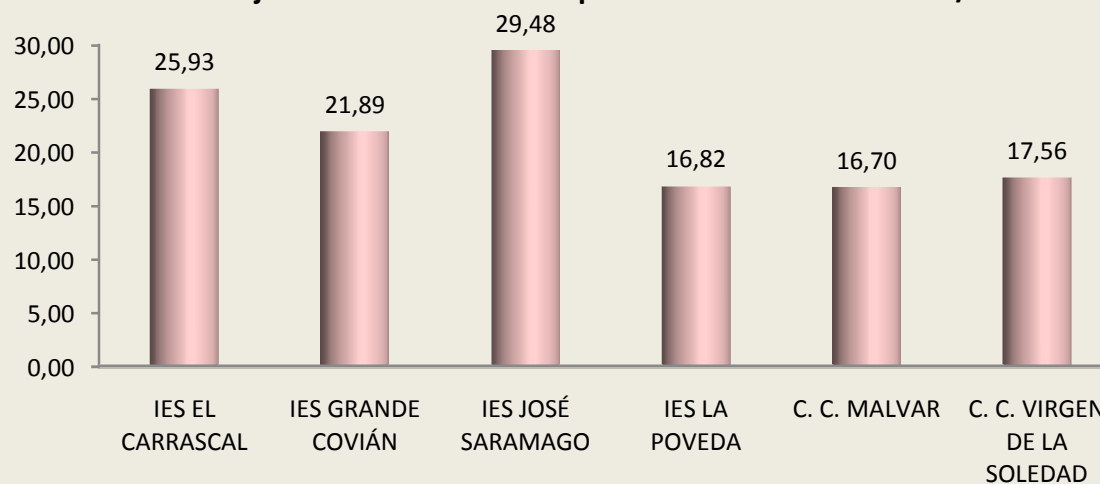



AYUDAS POR CENTROS EDUCATIVOS. INSTITUTOS DE EDUCACIÓN SECUNDARIA

CENTRO EDUCATIVO	Nº ALUMNOS	Nº BENEFICIARIOS POR TIPO DE BECA					
		LIBROS	TRANSP.	BUEN EXP.	COMEDOR	TOTAL BECAS CONC.	TOTAL ALUM. BENEFIC.
IES EL CARRASCAL	725	146	22			168	124
IES GRANDE COVIÁN	909	160	12			172	142
IES JOSÉ SARAMAGO	960	200	28			228	190
IES LA POVEDA	755	66	45	1		112	47
C. C. MALVAR	485	54	8			62	53
C. C. VIRGEN DE LA SOLEDAD	205	23	2			25	23
CEPA TIERNO GALVÁN		6	2			8	7
OTROS CENTROS		28	60	2		90	73
TOTAL	3.284	683	179	3	0	865	659

Porcentaje de beneficiarios con respecto al número de alumnos/as

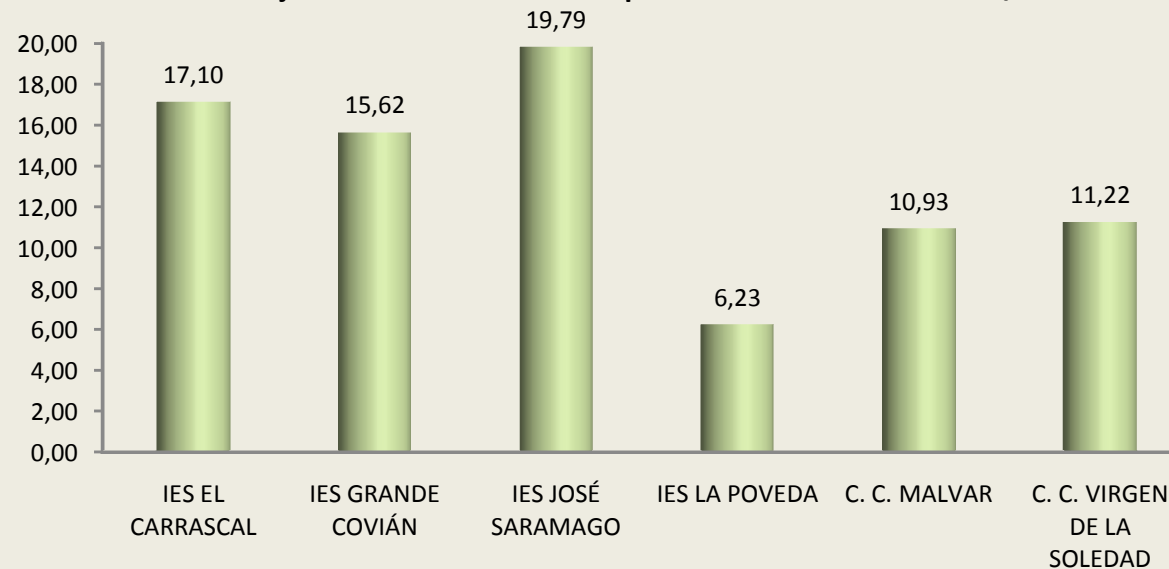



AYUDAS POR CENTROS EDUCATIVOS. INSTITUTOS DE EDUCACIÓN SECUNDARIA

CENTRO EDUCATIVO	Nº ALUMNOS	PORCENTAJE CONCESIÓN SOBRE AYUDAS SOLICITADAS			
		LIBROS	TRANSP.	BUEN EXP.	COMEDOR
IES EL CARRASCAL	725	80,66	34,92		
IES GRANDE COVIÁN	909	83,33	44,44		
IES JOSÉ SARAMAGO	960	74,35	60,87		
IES LA POVEDA		68,04	64,29	100,00	
C. C. MALVAR	485	65,85	61,54		
C. C. VIRGEN DE LA SOLEDAD	205	63,89	25,00		
CEPA TIERNO GALVÁN		66,67	33,33		
OTROS CENTROS		47,46	50,85	25,00	
TOTAL	3.284	73,84	51,00		

Porcentaje de beneficiarios con respecto a solicitudes presentadas

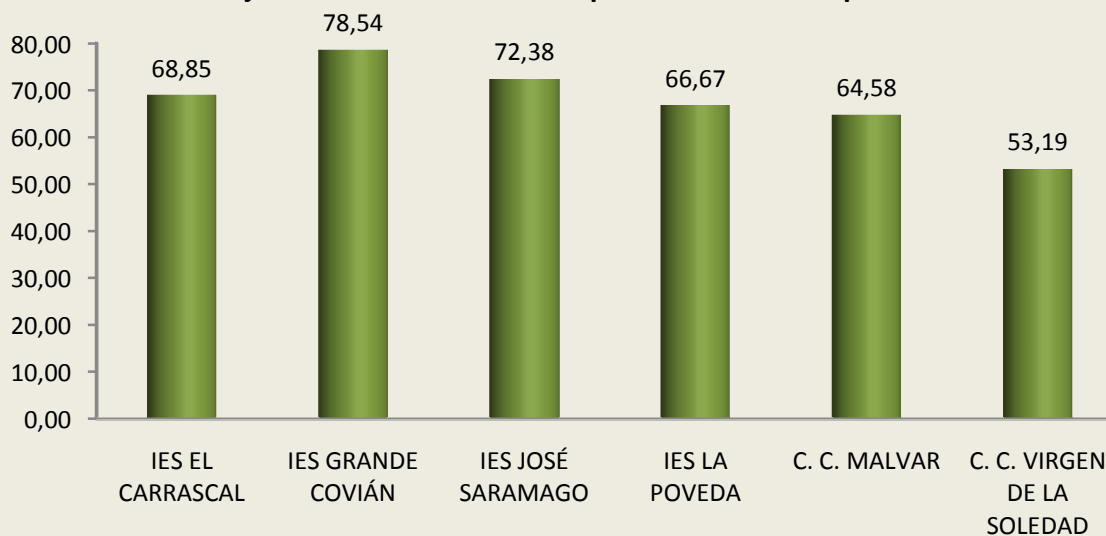



AYUDAS POR CENTROS EDUCATIVOS. ESCUELAS INFANTILES Y CASA DE NIÑOS

CENTRO EDUCATIVO	Nº ALUMNOS	Nº SOLICITANTES
		ESC. Y COM.
E.I MUNICIPAL	75	42
E.I TESOROS	152	72
E.I PINCELADAS	95	40
E.I. GLORIA FUERTES	129	84
CASA DE NIÑOS	34	13
OTROS CENTROS		11
TOTAL	485	262

Porcentaje de solicitantes con respecto al número de alumnas/os

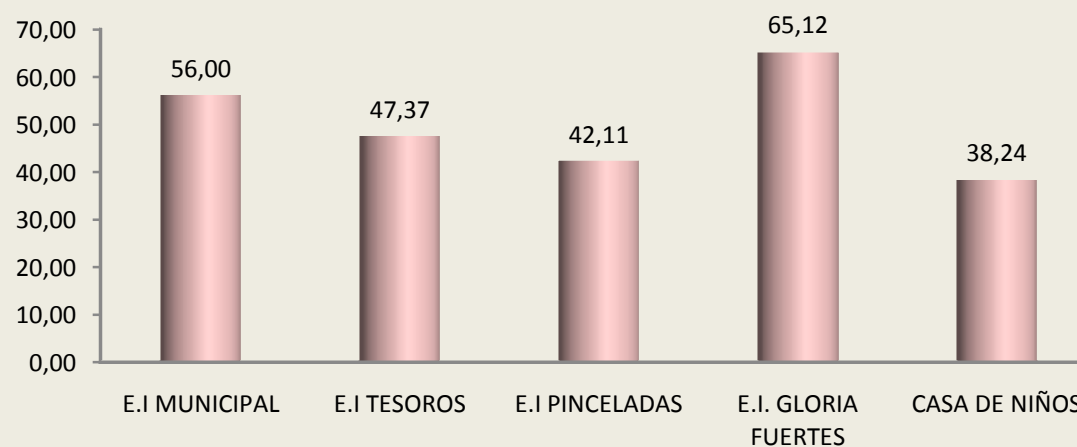



AYUDAS POR CENTROS EDUCATIVOS. ESCUELAS INFANTILES Y CASA DE NIÑOS

CENTRO EDUCATIVO	Nº ALUMNOS	Nº BENFICIARIOS
		ESC. Y COM.
E.I MUNICIPAL	75	28
E.I TESOROS	152	26
E.I PINCELADAS	95	22
E.I. GLORIA FUERTES	129	54
CASA DE NIÑOS	34	6
OTROS CENTROS		1
TOTAL	485	137

Porcentaje de beneficiarios con respecto al número de alumnos/as

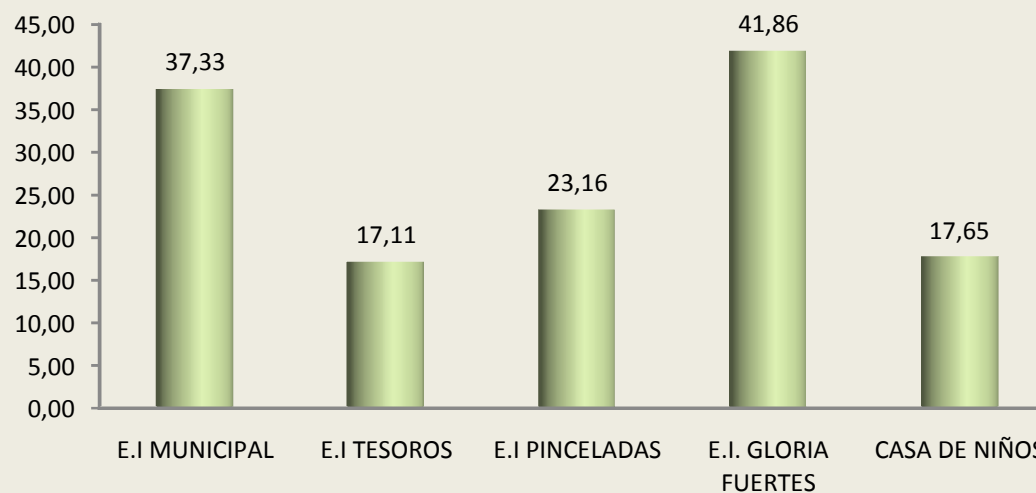



AYUDAS POR CENTROS EDUCATIVOS. ESCUELAS INFANTILES Y CASA DE NIÑOS

CENTRO EDUCATIVO	Nº ALUMNOS	% BENEFICIARIOS CON RESPECTO A SOLICITANTES
		ESC. Y COM.
E.I MUNICIPAL	75	66,67
E.I TESOROS	152	36,11
E.I PINCELADAS	95	55,00
E.I. GLORIA FUERTES	129	64,29
CASA DE NIÑOS	34	46,15
OTROS CENTROS		9,09
TOTAL	485	52,29

Porcentaje de beneficiarios con respecto a solicitudes presentadas

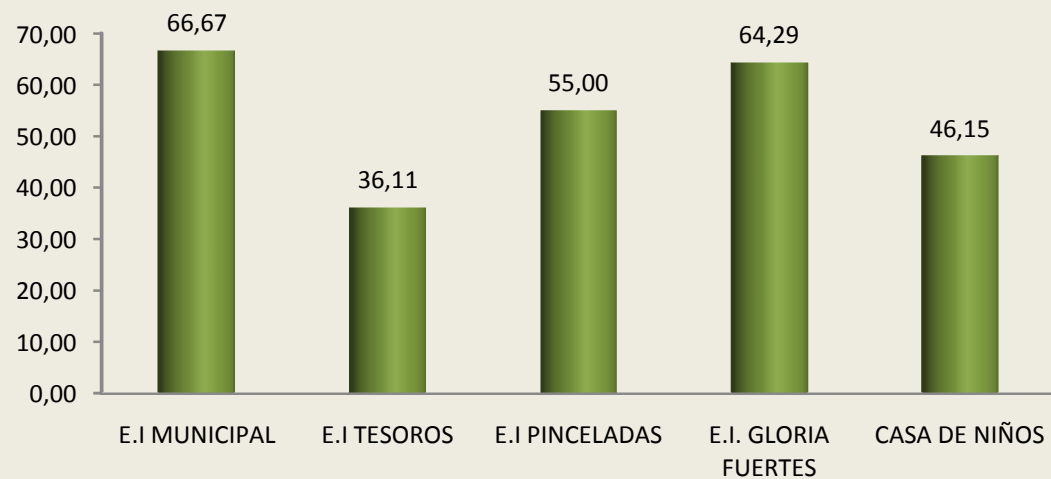



FONDOS NECESARIOS PARA CUBRIR 100 % SOLICITUDES QUE CUMPLEN REQUISITOS

FONDOS NECESARIOS PARA CUBRIR 100 % SOLICITUDES QUE CUMPLEN REQUISITOS

